当金庫の取り組み

持続的発展が可能な地域社会の実現とお客さまの課題解決に向けて、
幅広い分野で事業に取り組んでいます。

「中小企業の支援を考える シンポジウム」にパネリストとして参加

近畿財務局等が主催するシンポジウムで、当金庫の事業承継支援センター長が「事業承継の実情と望まれる支援」をテーマとしたパネルディスカッションに地域金融機関代表として参加しました。事業承継の成功事例や支援機関との連携等について参加者と活発な意見交換を行いました。

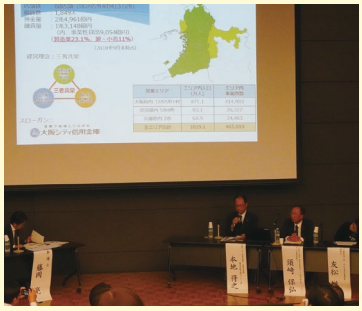

シティ信金SDGs私募債 「絆＝“Kids”Na」を引き受け

お取引先企業が発行した「シティ信金SDGs私募債『絆＝“Kids”Na』」を当金庫が引き受けました。これは発行企業が指定する学校等に、発行金額の一部に相当する物品を寄贈する寄附型私募債で、発行企業から大阪市立開平小学校にアコーディオンが寄贈されました。

「Web会議システムによる 経営相談」を開始

東淀川支店は大阪府よろず支援拠点（実施機関：大阪産業局）と連携し、府内金融機関で初めて「Web会議システムによる経営相談」を開始しました。これにより、お取引先の事務所等でタブレットを活用し、支援拠点のコーディネーターの専門的なアドバイスを受けていただけます。

「健康産業有望 プラン発掘コンテスト」に特別協賛

健康寿命延伸産業分野の新事業創出を目的として実施される「健康産業有望プラン発掘コンテスト」に3年連続で特別協賛し、事業化支援資金を提供します。最終審査と表彰式は12月23日に開催されます。

昨年の表彰式の様子

「外国人材との 共生セミナー＆交流会」を開催

毎日新聞社、大阪府等とベトナム人の人材受け入れをテーマに「外国人材との共生セミナー&交流会」を開催し、お取引先の経営者やベトナム人留学生が多数参加しました。講演やパネルディスカッションの後、経営者と留学生の交流会が開かれ、双方の理解を深めました。

八尾市内9店舗の職員が 「特殊詐欺被害防止マイスター」に認定

八尾市内9店舗の職員9名が、八尾警察署長から「特殊詐欺被害防止マイスター（PM）」の認定を受けました。これにより、今まで以上に警察署と連携し、お客さまの大切なご預金をお守りするため、特殊詐欺被害の未然防止や防犯体制の強化を図ります。